

A affranchir

Secrétariat SSBM
Mme Micheline LEMAIRE
Chienrue 19
B - 4160 ANTHINES



DIPLÔME DE MÉSOTHÉRAPIE 2022-2023

ORGANISATION Société Scientifique Belge de Mésothérapie

LIEU HÔTEL IBIS STYLES
Boulevard de Lauzelle, 61
B-1200 Louvain-La-Neuve
Tél : 0032 10 45 07 51
E-mail : h2200-sb@accor.com

QUOI 60 heures réparties comme suit:
36 heures de cours - 16 heures d'ateliers -
8 heures de stages.

ENSEIGNEMENT Collège des Enseignants de la SSBM (Drs
Christian Strepenné, Daniel Bacquelaine, Yvan
Bartholomé, Jean-Louis Cabay (†),
Paul-Emile Charlot, Franck Descamps, Anne
Fréart, Raymond Kadou, Aurélie Simon,
Fabienne Tetelain, Raymond Voisin, Olivier
Stecker) + Dr Jean Hébrant en professeur
invité.

EXAMEN Le samedi 17 juin 2023 à 14h00 à l'Ibis
Styles de Louvain-La-Neuve. N'y seront admis
que ceux qui auront suivi l'entièreté du cursus
et participé au stage.

INSCRIPTIONS L'inscription à un module donne droit à
un certificat de participation. L'inscription
à l'intégralité donne droit au diplôme de
mésothérapie (si examen réussi et stage
accompli).

SOCIÉTÉ SCIENTIFIQUE BELGE DE MÉSOTHÉRAPIE A.S.B.L.
BELGISCHE WETENSCHAPPELIJKE VERENIGING
VOOR MESOTHERAPIE V.Z.W.

Siège social: rue du Château Blanchart 24, 6720 Habay-La-Neuve

Président: Dr Christian STREPENNE
T: +32 (0)63 38 32 66 · E: christianstrepenné@skynet.be

Secrétaire Administrative: Micheline LE MAIRE
T: +32 (0)498 38 71 27 · E: micheline-lemaire@skynet.be

www.mesotherapie-ssbm.be

IBAN : BE73 0013 4272 8560 · **BIC :** GEBABEBB



CYCLE COMPLET D'ENSEIGNEMENT EN MÉSOTHÉRAPIE

NOUVEAU
CYCLE

**DIPLÔME DE MÉSOTHÉRAPIE
EN TROIS SÉMINAIRES VENDREDI - SAMEDI
+ UNE JOURNÉE ATELIERS PRATIQUES :**

- **LOCOMOTEUR 1** 21 & 22 octobre 2022
- **LOCOMOTEUR 2** 09 & 10 décembre 2022
- **NON-LOCOMOTEUR** 10 & 11 février 2023
- **ATELIERS PRATIQUES** 11 mars 2023

HÔTEL IBIS STYLES À LOUVAIN-LA-NEUVE

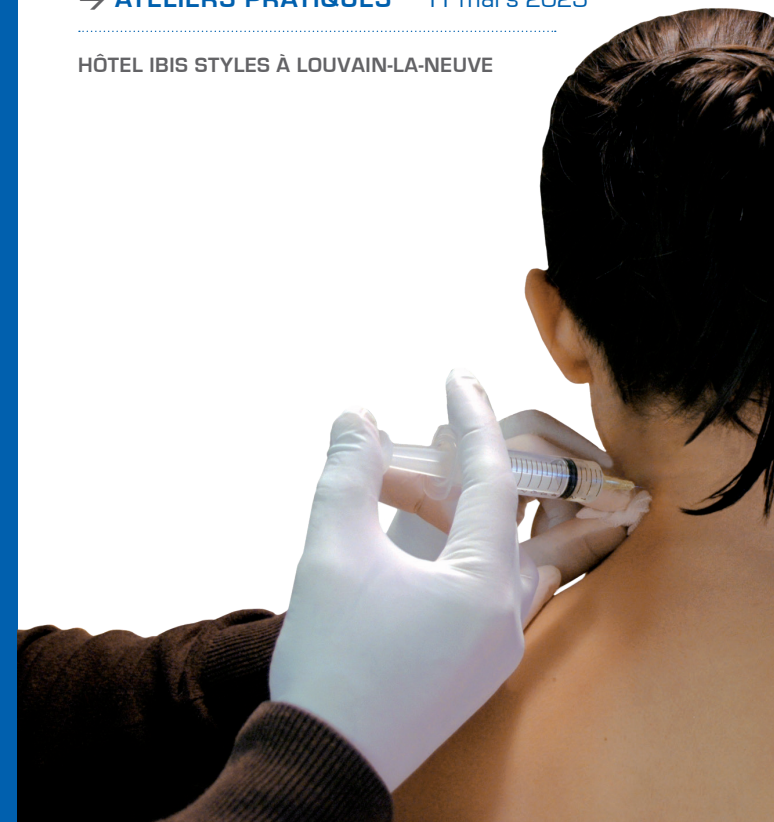

1^{ER} SÉMINAIRE : MODULE LOCOMOTEUR

08h00 → Accueil

08h30 - 09h00 → Introduction et Techniques d'injection :
*Dr Strepenné*09h00 - 11h00 → Mésothérapie Ponctuelle Systématisée (MPS)
de l'appareil locomoteur : *Dr Bacquelaine*11h30 - 12h30 → Pharmacologie et Matériels : *Dr Charlot*12h30 - 13h00 → Pathologies des Fascias : *Dr Descamps*14h30 - 15h30 → Généralités sur les pathologies de l'appareil
locomoteur : *Dr Strepenné*15h30 - 17h00 → Généralités sur le rachis : *Dr Strepenné*17h15 - 19h15 → 2 Ateliers de 1 heure :
• pharmacologie, techniques, matériel :
Dr Charlot, Dr Tételain
• repérages anatomiques rachis + palpés roulés :
Dr Strepenné

SAMEDI 10 DÉCEMBRE 2022

08h30 → Accueil

09h00 - 11h00 → Les trigger points : *Dr Fréart, Dr Cabay (f)*11h30 - 13h00 → Pathologies jambe, cheville, pied :
*Dr Strepenné, Dr Cabay (f)*14h30 - 15h30 → Les syndromes canauxiers : *Dr Voisin*15h30 - 17h00 → « Dis-moi où tu as mal et je te dirai d'où ça vient » :
*Dr Strepenné*17h15 - 19h15 → 2 Ateliers de 1 heure :
• jambe, cheville, pied + trigger points :
Dr Fréart, Dr Descamps
• syndromes canauxiers : *Dr Voisin***3^E SÉMINAIRE : MODULE NON-LOCOMOTEUR**

08h30 → Accueil

09h00 - 11h00 → MPS viscérale : *Dr Bacquelaine*11h30 - 13h00 → Axes vasculaires + Mésothérapie générale :
*Dr Strepenné*14h30 - 16h00 → Pathologies non locomotrices tête et cou :
*Dr Charlot*16h00 - 17h00 → Myologie faciale : *Dr Bartholomé*17h15 - 19h15 → 2 Ateliers de 1 heure :
• mésothérapie générale : *Dr Strepenné*
• mésothérapie tête et cou : *Dr Charlot*

VENDREDI 10 FÉVRIER 2023

08h30 → Accueil

09h00 - 11h00 → Méso dermato-esthétique : cellulite, alopecie,
botox, compléments, carboxythérapie,
hypersudation axillaire : *Dr Simon*11h30 - 13h00 → Mésothérapie esthétique du visage : mésolift et PRP :
*Dr Bartholomé*14h30 - 17h00 → Phlébologie + traitements : sclérose, laser,
thermocoagulation : *Dr Hébrant*17h15 - 19h15 → 2 Ateliers de 1 heure :
• sclérothérapie : *Dr Hébrant*
• méso esthétique : *Dr Bartholomé, Dr Simon*

SAMEDI 11 FÉVRIER 2023

JOURNÉE RÉCAPITULATIVE**JOURNÉE RÉCAPITULATIVE AVEC 4 ATELIERS DE 2H CHACUN :****ATELIER 1** → les points à piquer**ATELIER 2** → les principaux examens cliniques**ATELIER 3** → les principaux repères anatomiques**ATELIER 4** → matériels, produits et techniques d'injection

SAMEDI 11 MARS 2023

08h30 → Accueil

09h00 - 11h00 → Pathologies de la colonne lombaire : *Dr Voisin*11h30 - 12h30 → Pathologies de la colonne cervicale : *Dr Charlot*12h30 - 13h00 → Pathologies de la colonne dorsale : *Dr Strepenné*14h30 - 15h30 → Généralités sur le membre supérieur :
*Dr Strepenné*15h30 - 17h00 → Pathologies de l'épaule : *Dr Voisin*17h15 - 19h15 → 2 Ateliers de 1 heure :
• pathologies de la colonne lombaire et du bassin :
Dr Voisin
• pathologies de l'épaule : *Dr Strepenné, Dr Tételain***2^E SÉMINAIRE : MODULE LOCOMOTEUR**

08h30 → Accueil

09h00 - 11h00 → Pathologies coude poignet main : *Dr Voisin*11h30 - 13h00 → Généralités sur le membre inférieur + hanche :
*Dr Strepenné*14h30 - 16h00 → Pathologies du genou : *Dr Bartholomé*16h00 - 17h00 → Topo pratique sur les infiltrations profondes :
*Dr Strepenné, Dr Charlot*17h15 - 19h15 → 2 Ateliers de 1 heure :
• coude poignet main :
Dr Voisin
• pathologies du genou + PRP + viscosupplémentation :
*Dr Bartholomé***DIPLÔME DE MÉSOTHÉRAPIE
2022-2023****BULLETIN D'INSCRIPTION**

Je souhaite, m'inscrire à

■ Module 1 locomoteur (2 séminaires)	1.400 € (assistants, moins 200 €)
■ Module 2 non-locomoteur (1 séminaire)	800 € (assistants, moins 100 €)
■ Journée Ateliers	200 € (assistants, moins 100 €)
■ Diplôme en intégral	2.200 € (assistants, moins 400 €)
■ Inscription à l'examen	GRATUIT

→ L'inscription aux modules comprend, pour chaque module, les cours et ateliers, le syllabus et le CD, les pauses café ainsi que les repas de midi.

Nom :	Prénom :
Adresse :	
Code Postal :	Localité :
GSM :	N° INAMI :
Mail :	
<input type="checkbox"/> Médecin Généraliste	<input type="checkbox"/> Assistant
<input type="checkbox"/> Médecin Spécialiste en :	

DATE & SIGNATURE

CACHET

--	--

→ Inscription par envoi postal ou par mail (micheline-lemaire@skynet.be) pour le 06 Octobre 2022 au plus tard.

→ Règlement dans le même temps au compte BE73 0013 4272 8560 de la Société Scientifique Belge de Mésothérapie, avec la mention locomoteur et/ou non-locomoteur, ou intégral, ou locomoteur avec journée ateliers et noter également vos nom et prénom.